

El Sistema OneTouch Select® Plus

Guía rápida de uso

Le ayuda a entender el significado de sus resultados



IMPORTANTE: Lea el Manual del usuario que se incluye junto con el sistema.

El indicador del intervalo objetivo le dice de inmediato si está o no, en su objetivo.

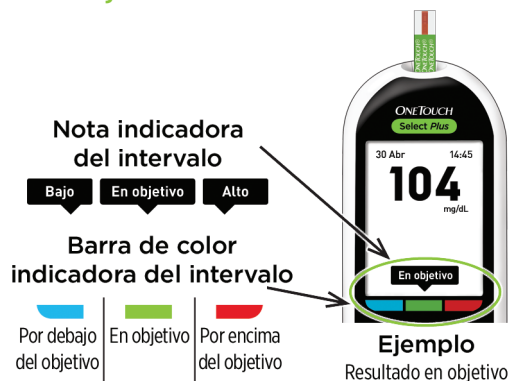

- El medidor viene con los límites del intervalo objetivo "generales" preconfigurados, los cuales se aplican a todos sus resultados (cuando la marcación de comidas está desactivada). Puede modificar estos límites del intervalo objetivo "generales" para que se adapten a sus necesidades.
- Una nota indicadora del intervalo objetivo aparecerá debajo de su resultado y señalará a la correspondiente barra de color indicadora del intervalo objetivo, debajo de la pantalla del medidor.
- Comprender cuando está dentro o fuera de su intervalo objetivo** puede ayudarle a:
 - Estar mejor controlado*
 - Alcanzar sus objetivos de glucosa en sangre*

*En un estudio de mercado realizado en Julio de 2012 con 75 profesionales sanitarios en Estados Unidos, 8 de cada 10 estuvieron de acuerdo. LifeScan, datos en archivo.

**Asegúrese de comentar con su profesional sanitario los límites alto y bajo adecuados para Vd.

La configuración es fácil. El análisis también.

Inicio:

1. Mantenga pulsado **OK** para encender el medidor.
 - Ajuste la hora, fecha y límites de intervalo objetivo "generales" que se usan para determinar si sus resultados de análisis están dentro, por debajo o por encima de su intervalo objetivo.

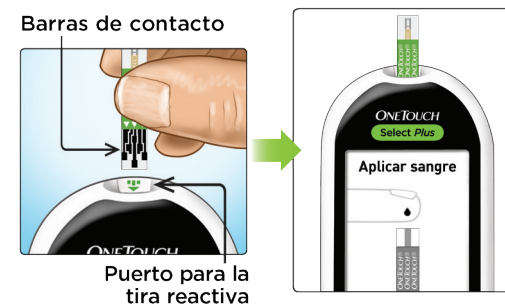

Análisis:

2. Introduzca una tira reactiva para realizar el análisis.
3. Espere a que aparezca la pantalla **Aplicar sangre** para aplicar una gota de sangre sobre la tira reactiva.
 - Resultados en 5 segundos.

Vea la evolución en el tiempo de los promedios, incluidos los promedios Antes y Después de comer.



- Seleccione **Promedios** en el Menú principal y pulse **OK** para mostrar sus promedios a los 7, 14, 30 y 90 días.



Prom.antes comer	
7 días	116 mg/dL
14 días	112 mg/dL
30 días	112 mg/dL
90 días	101 mg/dL
Página 2 de 3	

- Si la Marcación de comidas está activada:
- Pulse **▲** o **▼** para ver sus promedios tanto de Antes como Después de comer.



AW 06834603A

La Marcación de comidas le ayuda a ver como la elección de la comida influye en sus resultados.

- La marcación le permite organizar sus resultados alrededor de la hora de comer. Tendrá que activar la Marcación de comidas para utilizar esta función y establecer los límites del intervalo objetivo de las "comidas".

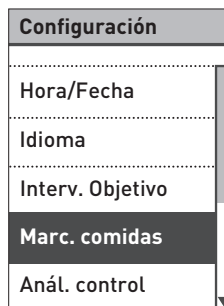

- Cuando aparezcan sus resultados, pulse **▲** o **▼** para seleccionar **Antes comer** (🍏), **Desp. comer** (🍷), o **No marcar** y pulse **OK**. Su marcador aparecerá debajo de su resultado, salvo que seleccione **No marcar**.



- La función indicadora del intervalo objetivo de su medidor muestra automáticamente la nota del indicador de intervalo adecuada y señala a la barra de colores indicadora de intervalo correspondiente.

Su marcación aparece aquí

Un par de consejos rápidos.

- La retroiluminación se activa automáticamente al encenderse el medidor. Después de 20 segundos aproximadamente sin actividad, la retroiluminación se atenúa. Si pulsa algún botón o introduce una tira reactiva, la retroiluminación volverá a activarse.
- Desplácese por la configuración de forma más rápida manteniendo pulsados los botones **▲** o **▼** cuando realice la selección.
- Los resultados pueden ser descargados en su PC para su posterior revisión.
- El medidor almacena sus 500 últimos resultados, de forma que puede visualizarlos para ver su progreso.









Línea de Atención Personal
OneTouch®: 900 100 228
(llamada gratuita).

www.OneTouch.es

Fecha de rev.: 01/2020
© 2018–2020 LifeScan
IP Holdings, LLC

CE
0344

LifeScan

Lifescan Description: QRG OTSP ES (LEG)		Art Agency: AMPLEXOR		Job No.: 51969	
File Name/Rev.: AW06834603A		MC Rev.: N/A		Agency Contact: Jane O'Callaghan	
CPS Reference No.: For CPS number refer to the DMS object under Links & Attachments			JDE Item No.: N/A		Rev. Date: 25-Mar-20
ADS No./Rev.: 0000561 Rev 02		ADS ID: LCG-01	Dieline No./Rev.: N/A		No. of Covers: N/A <input checked="" type="checkbox"/>
Language Sequence: Spanish			Inside No. of pages: N/A <input checked="" type="checkbox"/>		No. of sides: 1 <input type="checkbox"/> 2 <input checked="" type="checkbox"/>
Spot Colors		Process Colors		Uncoated Area	
PMS N/A <input checked="" type="checkbox"/>		 <input checked="" type="checkbox"/>  <input type="checkbox"/> N/A <input type="checkbox"/>		<input type="checkbox"/> <input type="checkbox"/> N/A <input checked="" type="checkbox"/> <input type="checkbox"/>	
			Special Instructions		Dieline
			N/A <input checked="" type="checkbox"/>		<input checked="" type="checkbox"/>  N/A <input type="checkbox"/> Dieline <ul style="list-style-type: none">  = CUT  = SCORE  = PERF
PANTONE® is a registered trademark of Pantone, Inc. All information contained herein is the CONFIDENTIAL property of LifeScan and may not be duplicated or released without the expressed written permission of LifeScan.					